PRESTON MAKEDONIA SOCCER CLUB

PRESTON MAKEDONIA SOCCER CLUB
NEWSLETTER No. 2 29/1/89

TODAY'S MATCH **PRESTON MAKEDONIA** versus **SOUTH MELBOURNE**

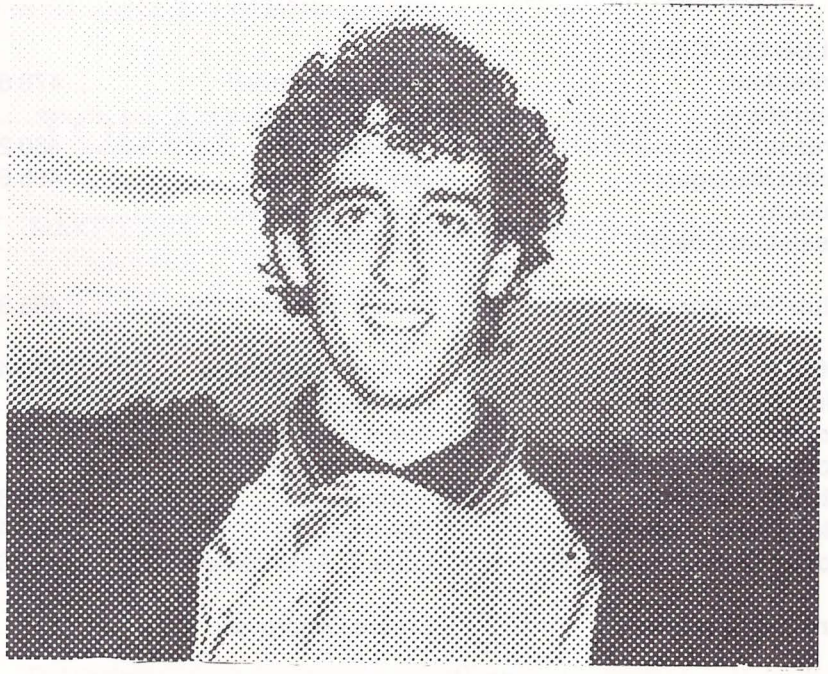

PHIL TRAIANEDES PRESTON MAKEDONIA ***No. 1.***

GOOD LUCK PRESTON MAKEDONIA FOR 1989 FROM

MEKO HOLDINGS PTY. LTD.

PRESTON MAKEDONIA SOCCER CLUB

Social Club Address:
231 Broadhurst Avenue, Reservoir, 3073

Soccer Ground Phone: **460 5571**

Social Club Phone: **469 4842**

Editors:	George Krashow	857 5113
	Alex Andonovski	870 5603
	Angelo Hatzalis	466 2942
Publicity Officer:	John Gloufchev	481 4930
Advertising Manager:	Alex Andonovski	870 5603
Juniors:	Tanas Nanov	465 7505
Social Activities:	Steve Georgiovski	465 2392

CLUB OFFICIALS

President:	Chris Jankulovski	478 6400
Secretary:	Les Voglis	
Treasurer:	Jim Petrovski	480 2873
Team Manager:	Jim Traychevski	465 6220
Coach:	Andon Doncevski	
Assistant Coach:	Lube Jančev	
Club Solicitors:	John V. Branov & Co.	465 8211
Official Club Doctor:	Dr. Tom Vaiopoulos	470 4633
First Aid Manager:	Kire Ristevski	
Youth Team Manager:	Steve Georgiovski	
Youth Team Coach:	Lube Petrovski	
Club Accountant:	Martin Niall	465 8487
Club Photographer:	Steve Courtis	404 4178
Social Club Accountant:	Louis T. Anastassiou	417 6030
Ground Caretaker:	Srebre Gligorovski	

Other Committee Members:

Alex Andonovski	870 5603
John Gloufchev	481 4930
Gery Dupchinov	
Lube Ilievski	
Sokole Jovevski	
Peter Andonovski	

Social Club Committee:

Nikola Boshkov, President	480 6305
George Damevski,	465 3418
John Branov	465 8211
Peter Doucas	465 1032
Chris Jankulovski	478 6400
George Krashow	857 5113

WELCOME TO SOUTH MELBOURNE

Round three presents some intriguing matches. One of them is Makedonia vs South Melbourne.

While Makedonia splatters and stutters its way through the early season South Melbourne again started the season in top gear. Can South maintain that speed? Form matters very little when Makedonia and South Melbourne meet. We have not seen a game between these two teams that was dull and boring and we don't envisage they are about to provide us with an uninteresting game.

Anyway, we, the supporters, players and officials welcome South Melbourne to Olympic Park the home of Makedonia Soccer Club and wish Garvey's men well for Season '89.

TODAY'S LIKELY LINE UP

MAKEDONIA

P. Traianedes
G. Jolevski
B. Piculovski
S. Jackson
I. Roodhouse
Z. Tasevski
G. Petrov
I. Tasevski
J. Markovski
R. Markovac
S. Smith
W. Spink
R. Runje
D. Nicolaou
V. Soklevski
G. Slifkas
A. Zini
M. Brian

Coach: Andon Doncevski
Assist: Lube Jančev

SOUTH MELBOURNE

MacLaren
Anezakis
Blair
Fernandes
Foster
Healy
Micheil
Postecoglou
Russell
Tasios
Trimboli
Tsolakis
Wade
Wright
Tsiakos
Mori
Giatas

Coach: Brian Garvey

MAKEDONIA 0 MARCONI 1

Makedonia starts the season behind the eight ball again. This time Marconi inflicted a most cruel blow by snatching the game and the two points in the last minute of play. Despite Marconi's domination Makedonia held firmly and created several opportunities in the second half to steal the game from Marconi.

A goal scored by Markovac in the 75th minute was ruled offside by Referee Frozer. Overall Marconi completely dominated the first half creating many opportunities. However, the good form of Traianedes in goal denied Marconi many times and saved several clear chances that fell Marconi's way.

The second half produced a more even game with action at both goals. In this period chances fell to Spink, Smith and Petrov but all were wasted. In the 90th minute from a free kick just outside 16 metre line, Nastevski curled his shot around the wall and all Traianedes could do was block it to the feet of Calderon, who had no trouble putting the ball into the empty net.

Best for Makedonia were Traianedes, Roodhouse and Piculovski, and for Marconi were Gray and Nastevski dominated the midfield while Carter and Wheatley gave the Makedonia attack a hiding they will never forget.

Makedonia's team consisted of Traianedes, Soklevski, Piculovski, Roodhouse, Jolevski, Tasevski I., Petrov, Runje, Markovac, Smith, and Spink. Subs. Branov and Samardjija.

ALEX ANDONOVSKI

MAKEDONIA FURNITURE

Tel.: 478 2873

KITCHEN & CABINET MANUFACTURERS

641 HIGH STREET, PRESTON, 3072

DIME PETROVSKI
(MANAGING DIRECTOR)

TELEPHONE: 478 4299
(2 LINES)

JAMES N. ZAICOS & CO.
BARRISTERS & SOLICITORS

J. ZAICOS, LL.B.
REGISTERED TAX AGENT

1ST FLOOR,
2 CRAMER ST., PRESTON
CNR. HIGH & CRAMER STS.

QUALITY STANDARD OR CUSTOM MADE

ALUMINIUM WINDOWS & DOORS

WE SPECIALISE IN SUPPLY & FITTING

- DOMESTIC & COMMERCIAL
- ALSO SECURITY WINDOWS

460 6155 RESERVOIR
AFTER HOURS 438 2957
AUSTRAL ALUMINIUM PRODUCTS PTY. LTD.
233 BROADHURST AVE., RESERVOIR

THE AUSTRALIAN-MACEDONIAN WEEKLY
АВСТРАЛИСКО-МАКЕДОНСКИ НЕДЕЛНИК

MAKEDONSKI ZA MAKEDONCITE!
SEKOJ MAKEDONEC TREBA DA GO IMA MAKEDONSKIOT VESNIK DOMA

PREDPLATA $30 GODIŠNO

ПРЕТПЛАТЕТЕ СЕ НА ОВОЈ ВЕСНИК КОЈ ИЗЛЕГУВА ВО СРЕДА

225A HIGH STREET,
THOMASTOWN 3074 TELEPHONE: (03) 465 0311

P. & G. GENIS

Wrought Iron & Steel Construction
10 Spencer Street, Thomastown 3074

465 7281,
465 1287

PRAJME SEKAKVI VARANDI & CARPORTS I RAZNI DRUGI RABOTI

So najdolna cena
povelete kaj nashiot.

Peter

KH STRAMIT

Manufacturers of:-
METAL BUILDING PRODUCTS & BUILDING SYSTEMS

- CORRUGATED IRON
- ROOF-DECKING
- STEEL PURLINS & GIRTS
- WOODTEX
- CEILINGS
- WALL & FASCIA CLADDINGS
- RAINWATER
- BOARD
- PARTITIONS

KH STRAMIT LTD.
458 4611
145 BAMFIELD ROAD, WEST HEIDELBERG

PETER NEDELKOVSKI

271 Smith Street, Fitzroy

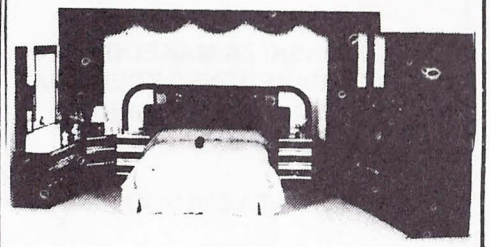

FURNITURE
Prodavame namestaj so
namaleni ceni.
Posetite ne vo Vaseto
slobodno vreme.
Tel.: 417 5524

AMON ENGINEERING PTY. LTD.

TOOLMAKERS

General and Repitition Engineers
Turning, Milling and Grinding

46 Gilbert Road,
West Preston, 3072

Phone: (03) 484 1057
Fax: (03) 484 2527

TEL. 480 5360
A.H.: 459 5990

SASHA ERIC

PHOTOGRAPHY
& COLOR LAB
SPECIALISTS IN WEDDING PORTRAITS
PASSPORTS, ETC.

267 High St., Preston

First Floor
223 High Street, Thomastown

Registered Company Auditor

LOUIE L. CONSTANT & CO.

CHARTERED ACCOUNTANT

LOUIE L. CONSTANT, F.C.A.

Tel.: (03) 466 3887
Tel.: (03) 466 3688
A.H.: (03) 857 6562

REMOTADOOR

MANUFACTURERS OF
AUTOMATIC GATE AND DOOR OPENERS
DOMESTIC & INDUSTRIAL DOORS
92A RAILWAY ROAD, BLACKBURN

GARAGE DOORS

SINAIA GARAGE DOORS
& ENGINEERING PTY. LTD.
877 2976
After Hours 848 2778

PAUL'S TAKE AWAY

259 HIGH STREET, THOMASTOWN

- ★ BBQ Chickens
- ★ Schnitzels
- ★ Fish & Chips
- ★ Chinese Rice
- ★ Hamburgers
- ★ Souvlaki

FOR THE BEST MEAL IN THOMASTOWN & REASONABLE PRICES

FOR PARTY ORDERS, FOR B.B.Q. CHICKENS & CATERING SERVICE CALL US NOW!

☎ 465 0593

ILO NEDANOV **PAUL NEDANOV**

C. T. Auto Wreckers

ALL MECHANICAL REPAIRS

225 Newlands Road, Coburg

Tel.: 354 8638

Large Range Of Parts For:

HOLDEN – VALIANT – FORD

PLUS MANY OTHER MAKES

WE PAY HIGH PRICES FOR USED AND DAMAGED CARS

CONTACT SELE OR TRAJCE CVETANOVSKI

NICK NACKOVSKI & ASSOCIATES

DESIGNERS AND BUILDERS

Plans and documents prepared for all building projects.

12 DIPLOMAT DRIVE, THOMASTOWN, 3074

Tel.: 652 8064
A.H.: 465 5383

INSURANCE

CJ & ASSOCIATES PTY. LTD.
INSURANCE BROKERS
637 Plenty Road, Preston, 3072
For all your Insurance needs call:- CHRIS JANKULOVSKI

Telephone: 478 6400

We Insure:-

- CARS • TRUCKS • HOUSES
- PERSONAL ACCIDENT • LIFE ASSURANCE
- SUPERANNUATION

PETER DANIELS and CO.

REAL ESTATE INSURANCE TAXATION and TRAVEL AGENTS

699 High Street, Thornbury

We care for your needs at all times

Ring now
480 1079 – A.H.: 469 2558

PUBLIC MEETING

to be held at

PRESTON TOWN HALL

TUESDAY, 31ST JANUARY, 1989

AT 6.30 P.M.

RE:

THE GROUND PROBLEM OF PRESTON MAKEDONIA SOCCER CLUB

NOTE: THIS MEETING IS VERY IMPORTANT FOR THE FUTURE OF THE CLUB. PLEASE MAKE EVERY EFFORT TO ATTEND.

NEXT HOME GAME – 12th FEBRUARY

MAKEDONIA vs WOLLONGONG

For this game watch Andon Doncevski for the first time this year should have a full compliment of players to choose and field the strongest possible side.

Markovski and Slifkas will be back from Syria where Australia has been unsuccessful in qualifying for the world youth championship, Zini and Nicolaou would have fully recovered from injuries, Jackson and Tasevski would have served their suspensions and have had a couple of games under their belt. Also Smith would be on his way to full fitness after a month long holiday in England.

Wollongong on the other hand have been very quiet on the transfer market and have not purchased any players of note this season. They have largely relied upon local recruits and several youngsters coming up from the youth team. However, they still have their most astute coach John Fleming and in Worwick Young one of the best goalkeepers in Australia and perhaps one of the most underated fullbacks in Hollifield.

This is going to be the game in which the might of Makedonia will be unleashed on Wollongong and a hammering of monumental proportions is not beyond the capabilities of Andon's men.

See you at Olympic Park on the 12th February, kick off time 4.00 p.m. Youth Team and 6.00 p.m. Makedonia vs Wollongong.

ALEX ANDONOVSKI

KRV PROLEA ZA MAKEDONIA

GOLMANOT TONY FILIPOVSKI ZABOT GO IZGUBI GOL NE PUŠTI

Preston Makedonia Youth Team 3 Clayton 0

Mladiot tim na Makedonia ušte vo prvoto kalo dobi dva boda i tri gola vo mrežata na gostite.

Se pripremavme tri meseci no na krajot se isplati. I ako mlada ekipa so Clayton dokaza kako se igra futbal.

Mladiot tim dade 100% ono što go baraše trenerot i ono što očekuvaše menigerot. I ako Clayton beše pojačen so četiri igrači od prviot tim dosta visoki i snažni no za fudbalot ne treba samo snaga tuku futbal treba da se znae da se igra.

Ne moram nikoj da pofalam koj izigra najdobro za mene site izigraja dobro. Samo edno sakam da go pofalam našiot golman Tony Filipovski odeše na topkata i ako znaeše deka ke bide loš faul no za da go spasi golot zabot go izgubi krv prolea niz ustata gol ne pušti, Tony taka se brani za našata Makedonia ti čestitame na tvoeto bez strašno banenje.

Denes igrame so ekipata na SOUTH MELBOURNE očekuvam dva boda, sakam od igračite 200% za gubenije ne sakam da znaeme sakam potkrepa od navičite aplauzi i rakopleskarie.

Na gostite ne mu poželuvam nešto golemo samo i mladiot tim i seniorskiot tim na South Melbourne da si odat so napolnati mrezi so golovi i četiri bodovi za našata Preston Makedonia.

Youth Team Meniger
STEVE GORGIEVSKI

PRESTON MAKEDONIA SOCCER CLUB

SOCIAL CLUB

AIR CONDITIONED RECEPTION ROOMS

Top Class Catering:-
Weddings – Engagements – Christenings – Parties – Dinner Dances – Balls or any Other Function.

PRAVIME SVADBI KRŠTEFKI VERIDBI I SELSKI IGRANKI PO POVOLNI CENI POTKREPE TEGO VAŠIOT KLAB MAKEDONIA

TELEFONIRAJTE VO SEKOJE VREME NA TELEFON:-

☎ 469 4842 ☎

Adressa:–

231 BROADHURST AVENUE, RESERVOIR, 3073

Warren Spink in action against Marconi.

VACANCY

SOCIAL CLUB MANAGER

Preston Makedonia is looking for an experienced Club Manager.

Enquiries should be made with the Secretary of the Social Club, John Branov on 465 8211 business hours.

MARKET WINE CELLARS

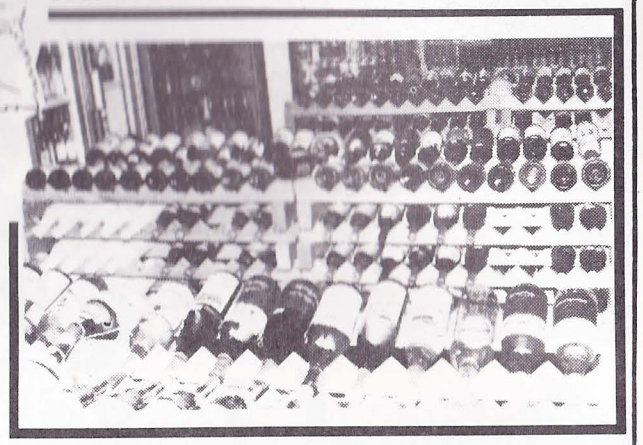

ALL VARIETIES OF WINES
AVAILABLE AT DISCOUNT PRICES

MELBOURNES CHEAPEST BEER

$15.99
per doz

FOSTERS 750ml. bot. VIC BITTER

MELB. BITTER SLABS, CANS & STUBBIES
$18.99

TONI MITREVSKI GI SNIZUVA CENITE NA PIVO, VINO I ALKOHOLEN PIJALOK.

Red Label
JOHNNY
WALKER
SCOTCH
WHISKY
$17.99

BLACK
DOUGLAS
SCOTCH
WHISKEY
$16.99

REMY
MARTIN
$12.99

201 VICTORIA ST., WEST MELBOURNE. PH.: 329 5655
20 metres from Victoria Market

NAME THE PLAYER COMPETITION

In this edition we are introducing a new competition for the supporters of Makedonia. You can win various prizes throughout the year. Today, you can win a soccer ball, autographed by all the players who represent the club in the National League Competition.

Send in the coupon to:
The Editor,
Preston Makedonia Social Club,
231 Broadhurst Avenue,
Reservoir, Vic. 3073

Or you can drop it directly at the club. All the correct entries will be put in a barrel and one winner will be drawn at our next home game.

The player in the photograph edition 8 No. 2 is

.....

LAST WEEK'S ANSWER WAS ANDREW ZINI

West End NSL, 1989

ROUND 1
WEEK ENDING JANUARY 22, 1989
MELBOURNE J.U.S.T. v MELBOURNE CROATIA
HEIDELBERG UTD v SYDNEY OLYMPIC
A.P.I.A. LEICHHARDT v WOLLONGONG CITY
BLACKTOWN CITY v ADELAIDE CITY
ST. GEORGE v SOUTH MELBOURNE
SYDNEY CROATIA v SUNSHINE GEORGE CROSS
PRESTON MAKEDONIA v MARCONI

ROUND 2
THURSDAY JANUARY 26, 1989
AUSTRALIA DAY
MELBOURNE CROATIA v HEIDELBERG UTD
MARCONI v MELBOURNE J.U.S.T.
SYDNEY OLYMPIC v A.P.I.A. LEICHHARDT
WOLLONGONG CITY v BLACKTOWN CITY
ADELAIDE CITY v ST. GEORGE
SUNSHINE GEORGE CROSS v PRESTON MAKEDONIA
SOUTH MELBOURNE v SYDNEY CROATIA

ROUND 3
WEEK ENDING JANUARY 29, 1989
A.P.I.A. LEICHHARDT v MELBOURNE CROATIA
HEIDELBERG UTD v MELBOURNE J.U.S.T.
BLACKTOWN CITY v SYDNEY OLYMPIC
ST. GEORGE v WOLLONGONG CITY
SYDNEY CROATIA v ADELAIDE CITY
PRESTON MAKEDONIA v SOUTH MELBOURNE
SUNSHINE GEORGE CROSS v MARCONI

ROUND 4
WEEK ENDING FEBRUARY 5, 1989
MELBOURNE CROATIA v BLACKTOWN CITY
MELBOURNE J.U.S.T. v A.P.I.A. LEICHHARDT
MARCONI v HEIDELBERG UTD
SYDNEY OLYMPIC v ST. GEORGE
WOLLONGONG CITY v SYDNEY CROATIA
ADELAIDE CITY v PRESTON MAKEDONIA
SOUTH MELBOURNE v SUNSHINE GEORGE CROSS

ROUND 5
WEEK ENDING FEBRUARY 12, 1989
ST. GEORGE v MELBOURNE CROATIA
BLACKTOWN CITY v MELBOURNE J.U.S.T.
A.P.I.A. LEICHHARDT v HEIDELBERG UTD
SYDNEY CROATIA v SYDNEY OLYMPIC
PRESTON MAKEDONIA v WOLLONGONG CITY
SUNSHINE GEORGE CROSS v ADELAIDE CITY
SOUTH MELBOURNE v MARCONI

ROUND 6
WEEK ENDING FEBRUARY 19, 1989
MELBOURNE CROATIA v SYDNEY CROATIA
MELBOURNE J.U.S.T. v ST. GEORGE
HEIDELBERG UTD v BLACKTOWN CITY
MARCONI v A.P.I.A. LEICHHARDT
SYDNEY OLYMPIC v PRESTON MAKEDONIA
WOLLONGONG v SUNSHINE GEORGE CROSS
ADELAIDE CITY v SOUTH MELBOURNE

ROUND 7
WEEK ENDING FEBRUARY 26, 1989
PRESTON MAKEDONIA v MELBOURNE CROATIA
SYDNEY CROATIA v MELBOURNE J.U.S.T.
ST. GEORGE v HEIDELBERG UTD
BLACKTOWN CITY v A.P.I.A. LEICHHARDT
SUNSHINE GEORGE CROSS v SYDNEY OLYMPIC
SOUTH MELBOURNE v WOLLONGONG CITY
ADELAIDE CITY v MARCONI

ROUND 8
WEEK ENDING MARCH 5, 1989
MELBOURNE CROATIA v SUNSHINE GEORGE CROSS
MELBOURNE J.U.S.T. v PRESTON MAKEDONIA
HEIDELBERG UTD v SYDNEY CROATIA
A.P.I.A. LEICHHARDT v ST. GEORGE
MARCONI v BLACKTOWN CITY
SYDNEY OLYMPIC v SOUTH MELBOURNE
WOLLONGONG v ADELAIDE CITY

ROUND 9
WEEK ENDING MARCH 12, 1989
SUNDAY MARCH 12 — AUSTRALIA VS NEW ZEALAND
MONDAY MARCH 13 — LABOR DAY (VICTORIA)
SOUTH MELBOURNE v MELBOURNE CROATIA
SUNSHINE GEORGE CROSS v MELBOURNE J.U.S.T
PRESTON MAKEDONIA v HEIDELBERG UTD
SYDNEY CROATIA v A.P.I.A. LEICHHARDT
ST. GEORGE v BLACKTOWN CITY
ADELAIDE CITY v SYDNEY OLYMPIC
WOLLONGONG CITY v MARCONI

ROUND 10
WEEK ENDING MARCH 19, 1989
SUNDAY MARCH 19 ISRAEL VS AUSTRALIA
MELBOURNE CROATIA v ADELAIDE CITY
MELBOURNE J.U.S.T. v SOUTH MELBOURNE
HEIDELBERG UTD v SUNSHINE GEORGE CROSS
A.P.I.A. LEICHHARDT v PRESTON MAKEDONIA
BLACKTOWN CITY v SYDNEY CROATIA
MARCONI v ST. GEORGE
SYDNEY OLYMPIC vWOLLONGONG CITY

ROUND 11
WEEK ENDING MARCH 25, 26 & 27, 1989
EASTER WEEKEND
WOLLONGONG CITY v MELBOURNE CROATIA
ADELAIDE CITY v MELBOURNE J.U.S.T.
SOUTH MELBOURNE v HEIDELBERG UTD
SUNSHINE GEORGE CROSS v A.P.I.A LEICHHARDT
PRESTON MAKEDONIA v BLACKTOWN CITY
SYDNEY CROATIA v ST. GEORGE
SYDNEY OLYMPIC v MARCONI

ROUND 12
WEEK ENDING APRIL 2, 1989
SUNDAY APRIL 2 — NEW ZEALAND VS AUSTRALIA
MELBOURNE CROATIA v SYDNEY OLYMPIC
MELBOURNE J.U.S.T. v WOLLONGONG CITY
HEIDELBERG UTD v ADELAIDE CITY
A.P.I.A. LEICHHARDT v SOUTH MELBOURNE
BLACKTOWN CITY v SUNSHINE GEORGE CROSS
ST. GEORGE v PRESTON MAKEDONIA
SYDNEY CROATIA v MARCONI

ROUND 13
WEEK ENDING APRIL 9, 1989
MARCONI v MELBOURNE CROATIA
SYDNEY OLYMPIC v MELBOURNE J.U.S.T.
WOLLONGONG v HEIDELBERG UTD
ADELAIDE CITY v A.P.I.A. LEICHHARDT
SOUTH MELBOURNE v BLACKTOWN CITY
SUNSHINE GEORGE CROSS v ST. GEORGE
PRESTON MAKEDONIA v SYDNEY CROATIA

ROUND 14
WEEK ENDING JULY 16, 1989
***Please note this round will be played as the final round of the competition.**
***SUNDAY APRIL 16 AUSTRALIA VS ISRAEL**
MELBOURNE CROATIA v MELBOURNE J.U.S.T.
SYDNEY OLYMPIC vHEIDELBERG UTD
WOLLONGONG v A.P.I.A. LEICHHARDT
ADELAIDE CITY v BLACKTOWN CITY
SOUTH MELBOURNE v ST. GEORGE
SUNSHINE GEORGE CROSS v SYDNEY CROATIA
MARCONI v PRESTON MAKEDONIA

ROUND 15
WEEK ENDING APRIL 23, 1989
HEIDELBERG UTD v MELBOURNE CROATIA
MELBOURNE J.U.S.T. v MARCONI
A.P.I.A. LEICHHARDT v SYDNEY OLYMPIC
BLACKTOWN CITY v WOLLONGONG CITY
ST. GEORGE v ADELAIDE CITY
PRESTON MAKEDONIA v SUNSHINE GEORGE CROSS
SYDNEY CROATIA v SOUTH MELBOURNE

ROUND 16
WEEK ENDING APRIL 30, 1989
MELBOURNE CROATIA v ST. GEORGE
MELBOURNE J.U.S.T. v BLACKTOWN CITY
SYDNEY OLYMPIC v SYDNEY CROATIA
WOLLONGONG CITY v PRESTON MAKEDONIA
ADELAIDE CITY v SUNSHINE GEORGE CROSS
HEIDELBERG UTD v A.P.I.A. LEICHHARDT
MARCONI v SOUTH MELBOURNE

ROUND 17
WEEK ENDING MAY 7, 1989
BLACKTOWN CITY v MELBOURNE CROATIA
A.P.I.A. LEICHHARDT v MELBOURNE J.U.S.T.
HEIDELBERG UTD v MARCONI
ST. GEORGE v SYDNEY OLYMPIC
SYDNEY CROATIA v WOLLONGONG CITY
PRESTON MAKEDONIA v ADELAIDE CITY
SUNSHINE GEORGE CROSS v SOUTH MELBOURNE

ROUND 18
WEEK ENDING MAY 14, 1989
MELBOURNE CROATIA v A.P.I.A. LEICHHARDT
MELBOURNE J.U.S.T. v HEIDELBERG UTD
SOUTH MELBOURNE v PRESTON MAKEDONIA
SYDNEY OLYMPIC v BLACKTOWN CITY
WOLLONGONG CITY v ST. GEORGE
ADELAIDE CITY v SYDNEY CROATIA
MARCONI v SUNSHINE GEORGE CROSS

ROUND 19
WEEK ENDING MAY 21, 1989
SYDNEY CROATIA v MELBOURNE CROATIA
ST. GEORGE v MELBOURNE J.U.S.T.
BLACKTOWN CITY v HEIDELBERG UTD
A.P.I.A. LEICHHARDT v MARCONI
PRESTON MAKEDONIA v SYDNEY OLYMPIC
SUNSHINE GEORGE CROSS v WOLLONGONG CITY
SOUTH MELBOURNE v ADELAIDE CITY

ROUND 20
WEEK ENDING MAY 28, 1989
MELBOURNE CROATIA v PRESTON MAKEDONIA
MELBOURNE J.U.S.T. v SYDNEY CROATIA
HEIDELBERG UTD v ST. GEORGE
A.P.I.A. LEICHHARDT v BLACKTOWN CITY
SYDNEY OLYMPIC v SUNSHINE GEORGE CROSS
WOLLONGONG CITY v SOUTH MELBOURNE
MARCONI v ADELAIDE CITY

ROUND 21
WEEK ENDING JUNE 4, 1989
SUNSHINE GEORGE CROSS v MELBOURNE CROATIA
PRESTON MAKEDONIA v MELBOURNE J.U.S.T.
SYDNEY CROATIA v HEIDELBERG UTD
ST. GEORGE v A.P.I.A. LEICHHARDT
BLACKTOWN CITY v MARCONI
SOUTH MELBOURNE v SYDNEY OLYMPIC
ADELAIDE CITY v WOLLONGONG CITY

ROUND 22
WEEK ENDING JUNE 10,11 & 12 1989
MONDAY JUNE 12 QUEENS BIRTHDAY
MELBOURNE CROATIA v SOUTH MELBOURNE
MELBOURNE J.U.S.T. v SUNSHINE GEORGE CROSS
HEIDELBERG UTD v PRESTON MAKEDONIA
A.P.I.A. LEICHHARDT v SYDNEY CROATIA
BLACKTOWN CITY v ST. GEORGE
SYDNEY OLYMPIC v ADELAIDE CITY
MARCONI v WOLLONGONG CITY

ROUND 23
WEEK ENDING JUNE 18, 1989
ADELAIDE CITY v MELBOURNE CROATIA
SOUTH MELBOURNE v MELBOURNE J.U.S.T.
SUNSHINE GEORGE CROSS v HEIDELBERG UTD
PRESTON MAKEDONIA v A.P.I.A. LEICHHARDT
SYDNEY CROATIA v BLACKTOWN CITY
ST. GEORGE v MARCONI
WOLLONGONG CITY v SYDNEY OLYMPIC

ROUND 24
WEEK ENDING JUNE 25, 1989
MELBOURNE CROATIA v WOLLONGONG CITY
MELBOURNE J.U.S.T. v ADELAIDE CITY
HEIDELBERG UTD v SOUTH MELBOURNE
A.P.I.A. LEICHHARDT v SUNSHINE GEORGE CROSS
BLACKTOWN CITY v PRESTON MAKEDONIA
ST. GEORGE v SYDNEY CROATIA
MARCONI v SYDNEY OLYMPIC

ROUND 25
WEEK ENDING JULY 2, 1989
SYDNEY OLYMPIC v MELBOURNE CROATIA
WOLLONGONG CITY v MELBOURNE J.U.S.T
ADELAIDE CITY v HEIDELBERG UTD
SOUTH MELBOURNE v A.P.I.A. LEICHHARDT
SUNSHINE GEORGE CROSS v BLACKTOWN CITY
PRESTON MAKEDONIA v ST. GEORGE
MARCONI v SYDNEY CROATIA

ROUND 26
WEEK ENDING JULY 9, 1989
MELBOURNE CROATIA v MARCONI
MELBOURNE J.U.S.T. v SYDNEY OLYMPIC
HEIDELBERG UTD v WOLLONGONG CITY
A.P.I.A. LEICHHARDT v ADELAIDE CITY
BLACKTOWN CITY v SOUTH MELBOURNE
ST. GEORGE v SUNSHINE GEORGE CROSS
SYDNEY CROATIA v PRESTON MAKEDONIA

ФУДБАЛЕРИТЕ НА ОХРИД ГИ ПОЧНАА ПОДГОТОВКИТЕ ЗА ПРОЛЕТНИОТ ДЕЛ ВО МАКЕДОНСКАТА ФУДБАЛСКА ЛИГА

НИКОЈ НЕ ЗАМИНА

● **Ангажирани се неколкумина млади и надежни играчи**

Охрид. — Фудбалерите на ФК Охрид, кои патем да кажеме, и немаа којзнае каков одмор, бидејќи пред новогодишните празници рекреативно тренираа ед наш неделно, и официјално ќе ги почнат зимските подготовки за што поуспешен старт во пролетниот дел на првенството во Македонската фудбалска лига. Имено, да напоменеме дека редовите на ФК Охрид никој не ги напушти. Имаше некое барања од поедини играчи да им се издадат исписници, а тоа, пред се се однесува на голманот Целески, како и на левиот бек Марковски, за кого беше заентересиран битолскиот второлигаш Пелистер. Но, сепак, тие остаа во својот клуб, па така и на пролет ќе ги бранат боите на Охрид.

Инаку, ФК Охрид во текот на паузата ги освежи своите редови, пред се со млади и исафирми рани играчи. На Охрид во текот на паузата му пристапија Милчо Ристевски, Ацо Јолевски и Тони Петровски (Бетон). Гоце Јосифоски (Рудар — Куратица) и Никола Клишески (Пештани). Од овие играчи се очекува сериозно да му се наметнат на тренерот Кирил Дојчиновски за влегување во првиот тим.

Во разговорот со тренерот Дојчиновски, како и со помошниот тренер Живко Крстановски, дознавме дека подготовките ќе се одвиваат во три фази. Десетдневните подготовки се планира да се реализираат надвор од Охрид. Значи, можеме да кажеме дека со максимално ангажирање на сите, кои работат во клубот — играчите, стручниот штаб и управата, ќе се трудат да обезбедат оптимални услови за работа, со цел Охрид подготвен да го пречека стартот на пролетниот дел од првенството на МФЛ.

И. Арсеновски

ФУДБАЛЕРИТЕ НА ВАРДАР ВО СКОПЈЕ ТРЕНИРААА ДВА ДЕНА

Од денес во Охрид

Шефот на стручниот штаб на Вардар Методија Спасовски откако пред членовите на Претседателството на клубот поднесе информација за досегашните подготовки на тимот, од кои е наполно задоволен рече:

— Условите за тренинг во Скопје се катастрофално лоши, бидејќи помошниот терен во Градскиот парк, на кој трениравме по двапати на ден, е покриен со снег, а на одделни делови со вода. Поради тоа барам на подготовки за Охрид, наместо на 25 овој месец да заминеме што е можно порано...

Претседателството на клубот ја прифати сугестијата на Спасовски и одлучи тимот за Охрид на 15-дневни подготовки да заминеме ако е можно веднаш.

И така Вардар за Охрид патува попладнево.

В. Т.

THE PODGOR GROUP

BUILDERS AND DEVELOPERS OF FINE COMMERCIAL BUILDINGS

PHONE: 240 0133

THE MACEDONIAN PUBS OF THE NORTH

EPPING HOTEL
(THE FRIENDLY PUB)

BEST MEALS, ENTERTAINMENT & COLD BEER
THE LIVE ENTERTAINMENT CENTRE OF THE NORTH

OPEN 7 DAYS A WEEK TILL LATE

FOR BOOKINGS AND FREE DELIVERY

PHONE: 401 2606

WHITTLESEA HOTEL

SUNDAY CARVERY

PLENTY RD., WHITTLESEA, 3757
PHONE: 716 2002

Directors:-
PETER SALIACOS
ANGE STAMBANIS

"ACE" Quality Safety Shutter Blinds
Shutter Blinds Direct from our factory
CHRIS NACAROV - Director
1 Cromwell Court, Lalor, 3075
Melbourne, Victoria, Australia
CHRIS (03) 401 2584

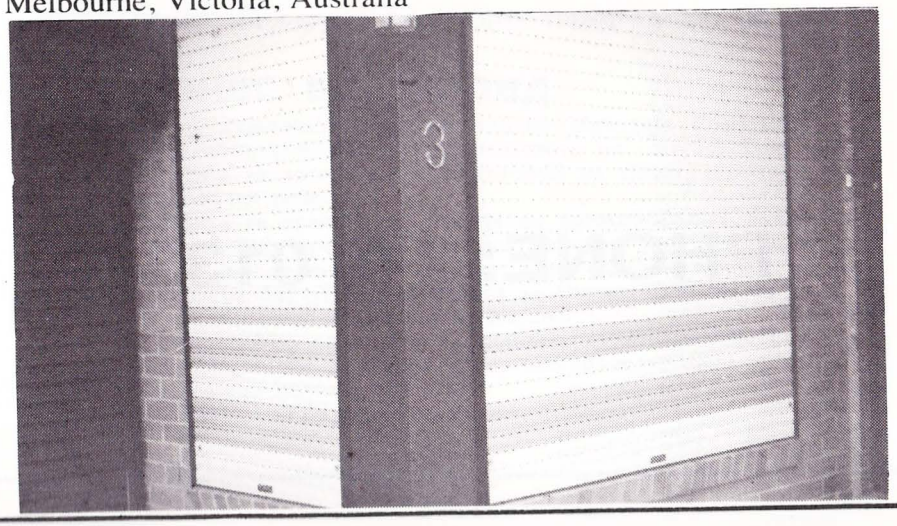

ФУДБАЛЕРИТЕ НА ПЕЛИСТЕР ГИ ПОЧНАА ПОДГОТОВКИТЕ

Се враќа оптимизмот

Засилен играчниот состав. — Поддршка за тренерот Хаџиевски. — За секое место во тимот по два играча

БИТОЛА. — Фудбалерите на Пелистер ги почнаа зимските подготовки за вториот дел од првенството. Во прилог им оди и времето што пополека се смирува, снегот се топи, но повеќе од сигурно е дека долго време битолските фудбалери нема да можат да тренираат на стадионот под Тумбе кафе со оглед на тоа што тој се уште е под дебела покривка и ќе се чува за првенствените средби. Во подготовките се вклучија сите фудбалери кои досега ги бранеа боите на Пелистер, како и четворицата новодојдени.

Како што е познато за време на мини-зимскиот преоден рок Пелистер го напушти само Звонко Петровиќ, кој најверојатно својата кариера ќе ја продолжи во некој странски клуб, а битолскиот второлигаш ги засили, особено одбранбените редови со тоа што го ангажира Драган Томиќ од Црвена звезда од Гнилане, Влатко Костов од Брегалница, Трајче Георгиев од Беласица и Љупчо Таковски од Работнички. Ако се има предвид дека деновиве од ЈНА се враќа и Сашо Бошковски и Ѓоксел Зекманов, пораненини стандардни првотимци на Пелистер, а и тоа дека по долго отсуство, поради тешка повреда, во тимот се враќа и Борче Јовановски, тогаш повеќе од сигурно е дека битолскиот второлигаш оваа пролет ќе биде далеку посилен отколку што беше во првиот дел од првенството.

Тренерот Ѓоко Хаџиевски, независно од тоа што Пелистер во есенскиот дел од првенството не го оствари планот сепак е оптимист и верува дека со овие фудбалери, со кои моментно располага Пелистер, и со добро изведени подготовки може да се надомести загубеното.

За голманското место конкурираат Мариќ и Петковски, место во потесната одбрана ќе бараат: Шалев, Младеновски, Кулевски, Николиќ, Георгиев, Бошковски, Костов и Томиќ, за средниот ред: Василевски, Веселиновски, Мицковски, Мирчевски, Младеновиќ, Бочевски Грозданов, Божиќ и Таковски, додека за место во нападот ќе конкурираат: Главевски, Јовановски, Рангеловиќ и Зекманов.

Во разговорите што ги имавме со тренерот Ѓоко Хаџиевски, на кого претседателството му даде полна поддршка и можност и во вториот дел од првенството да го води битолскиот второлигаш, дознавме нешто повеќе и за планот на подготовките. Ѓоко Хаџиевски не информира дека подготовките во Битола ќе траат до 30 јануари. Ќе се работи секојдневно по двапати. Претпладне фудбалерите ќе работат на општата и брзинска издржливост, а попладне пак во сала ќе се изведуваат вежби за сила. Од 1 февруари, битолскиот карван наречен Пелистер најверојатно ќе се најде во некое излетничко место, во Дојран или Охрид, каде што ќе има погодни терени за да се реализира втората фаза од подготовките. Планирани се и седум-осум контролни пријателски средби. Третата фаза ќе биде реализирана во Битола и така ќе биде се до 26 февруари кога битолскиот тим паѓува за Зрењанин каде ќе ги одмери силите со Пролетер. Љубителите на фудбалот од Битола својот миленик Пелистер најверојатно на својот стадион ќе го видат на 16 и 19 февруари, значи непосредно пред почетокот на вториот дел од првенството за кога се настојува да се обезбедат два добри противника за Пелистер да ја изведе последната генерална проба.

Д. Миновски

МАКЕДОНСКАТА ЛИГА — ЖЕЛБА НА СИТЕ

● Во клубот владее средена состојба, па сите очекуваат пласман во повисок ранг. — Дисциплината главна одлика. — Успехот дело на ито во клубот. — Најдобра игра на дербито во Кавадарци

Фудбалерите на Бентос од Крива Паланка есенскиот дел од првенството на Меѓурегионалната лига — Исток го завршија на второ то место. По обезбеденото опстанок во минатата година, во клубот настанаа многу измени, како во организационен, така на тренерски и кадровски план. Клубот се фузира со рударската екипа Бентомак и го промени името во Бентос. Со тоа беа создадени предуслови оваа екипа да се бори за највисокото место на табелата и влегување во Македонската лига.

— Наша цел пред почетокот на првенството беше првото место, ни рече тренерот на екипата Мите Митев. Првенството го почнавме наполно подготвени, со средена состојба во клубот и можевме на мир да работиме, така што и резултатите не изостанаа. Тоа што Астибо ја освои есенската титула, значи дека имаме добри конкуренти и напролет ќе водиме тешка борба за влегување во МФЛ.

Од Митев слушнавме дека е наполно задоволен од залагањето на играчите, редот и дисциплината што владееше во екипата низ целиот есенски дел. Освоено е второто место со 21 бод. Забележани се 9 победи, освоени три бода по изведувањето на пеналите и доживеани само три порази. Постигнати се 31 гол, а примени 11. Посебно за одбележување е што не е добиен ниту еден црвен картон, а жолти само 14.

— Постигнатиот успех е пред се резултат на добрите игри на фудбалерите, а исто и на залагањето на луѓето од Претседателството, на чело со претседателот Добре Митевски, потоа Душко Поцевски и останатите, ни зборуваше Митев. Секако заслуги има и мојот помошник Бранко Манајловски. Желба на сите нас е во наредната година да играме во Македонската лига, што мислам дека на крајот и ќе го остариме, иако во екипите на Астибо, Вардар и Тиквеш ќе имаме луги противници.

дека во есенскиот дел екипата играла стандардно добро, но сепак најдобри партии биле прикажани во Зрновци и Лозово, каде се извојувани победи и посебно во последното коло на дерби средбата со Тиквеш, кога на крајот играчите беа со аплаузи испратени од објективната домашна публика.

Инаку, во есенскиот дел за Бентос настапиле само 13 играчи, што доволно зборува за стандардноста и дисциплинираноста на фудбалерите. На сите 15 натпревари настапиле: Илиевски, Мерџан, Костов, Костадинов, Цвиовиќ, Кочевски. На по 14: Лазаров, Ѓошевски, Стојанов, Павловски и Ѓуревски, на 13: Бајиќ и Спасевски, додека повремено по 30 минути играа 17-годишните Стојковски, Станковски и Стоевски.

На подготовките, кои почнуваат на 28 јануари, ќе се приклучат и стандардниот првотимец Срекко Спасевски и закрепнатиот Симе Спасевски. И двајцата ќе претставуваат осетно засилување во пролетниот дел. Инаку, играчите до 10 февруари ќе тренираат во Крива Паланка, а потоа од 11 до 19 ќе се подготвуваат во Дојран.

М. Д.

Jovan Smallgoods

PRAVIME KEBAPI SUVO MESO
SALAMI NAUKUSNO MESO
PRAVENO KAKO STARI KRAJ
VAS VI JE POZNAT JOVAN

SPECIALISTA ZA KEBAPI

ADRESA:
10/177 Northbourne Road,
Campbellfield
Tel.: 305 3737

G. & A. Mazniovski

CERAMIC TILERS

Specialist in laying of Wall, Floor and Mosaic Tiles and all other work.

Free No Obligation
Measure and Quote!

5 LAURIE STREET,
RESERVOIR, 3073
PHONE: 460 4150

TILES & SPAS
FROM IMPORTER
SAN MARCO CERAMICS PTY. LTD.

Showroom & Warehouse
552 High Street.
PRESTON, 3072
Ph.: 478 5986

Showroom & Warehouse
Cnr. Wood & Hanraham Sts.,
THOMASTOWN, 3074
Ph.: 466 4799

OPEN
ALL DAY
SATURDAY
Thomastown Store

AUSTRALIAN NATIONWIDE
Financial Services

Pozajmuvame pari za koli, kuki za bisnisi I za se lični pozajmuvanija

280 SYDNEY ROAD, COBURG, VIC. 3058
PHONE: 383 5466 – 383 5744
FAX: 384 1230

Bill Dimovski Nick Ristevski

"BILJANA" TRAVEL SERVICE

INSURANCE AGENT
TRANSLATION SERVICE

296 HIGH STREET, PRESTON, 3072
PHONE: 470 2311
A.H.: 338 7607

Manager: ***Mrs. Mara Kalincev***
Travel Consultant: ***Diana Perdevski***

ГОРАЧИНОВ СЕ ВРАЌА

● Тој сака во Вардар да игра до крајот на оваа натпреварувачка сезона

Познато е дека пред две години Слободан Горачинов го напушти Вардар и замина во австрискиот прволигаш ГАК од Грац. Меѓутоа, тој сега сака да се врати во скопскиот прволигаш и за него да игра до крајот на оваа натпреварувачка сезона. Имено, тој е на трансфер-листата на ГАК, но сегашниот негов клуб му има дозволено шест месеци да игра во некоја еки па од Југославија, а потоа да го продаде. ГАК за отстапувањето на Горачинов до јуни годинава бара обесштетување од 6.000 западногермански марки. Но, тоа обесштетување согласен е да си го плати самиот Горачинов.

Откако беше изнесено сето ова членовите на Претседателството на Вардар се согласија Горачинов да биде примен во клубов како аматер, но без никакви обврски. Имено, ако успее да се избори за место во екипата тренерот Спасовски ќе му даде шанса да игра. Инаку, да кажеме дека Горачинов е оперираи од меniскус и оти два-три дена тренира со играчите на Вардар.

Доколку дојде Горачинов по регистрирањето за скопскиот тим ќе има право на настап по 7 дена.

В. Т.

- *REAL ESTATE AGENTS*
- *AUCTIONEERS*
- *VALUERS*
- *PROPERTY MANAGERS*

ANGELO PATERAS
Managing Director
A.H. 49 1986

FOR ALL REAL ESTATE MATERS ring

PATERAS NEWMAN & JONES
on 489 4944
101 STATION STREET, FAIRFIELD

Branch Office: 318 HIGH STREET, PRESTON
PHONE: 478 5455

RESERVOIR UNIQUE SPORTS & TROPHIES

MANUFACTURE OF SPORT CLOTHING

TRACK SUITS, SOCCER SHIRTS, BIBS
BASKETBALL SINGLETS, ETC.

DISCOUNT FOR CLUB MEMBERS AND SUPPORTERS

54 EDWARDS STREET, RESERVOIR, 3073
PHONE: 460 9972
TOM TALEVSKI
Proprietor

P. & L. JAZEVSKI

REGISTERED BUILDER
– NEW HOMES –
RENOVATIONS & EXTENSIONS

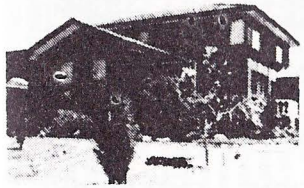

Contact:
PETER JAZEVSKI

17 PLANE STREET, THOMASTOWN, 3074
TEL.: 466 1178

REGISTERED BUILDER

MBAV 04183 HIA 510001

SPRINGFIELD HOMES

DISPLAY PHONE: 436 2022, 436 5011

JOHN NIKOLAOU
Manager

PHONE: 465 6052
CAR: 018 330782

CHRIS - WYN COURT RECEPTIONS

- Weddings
- Christenings
- Dinner Dances and
- Other Functions

22-24 NORMANBY AVE., THORNBURY

☎ 484 3023 ☎

A.H.: 404-1359

PROPRIETORS: K. & M. JOLEVSKI

PRESPA FURNITURE

GOLEMA PRODAŽBA VO ČEST NA OTVORANJETO NA PRODAVNICATA

* KOMPLET SPALNI * DUŠECI + POSTELINI * TRPEZARISKI GARNITURI * DNEVNI GARNITURI * REGALI I DR.
SETO OVA DIREKTNO ZA VAS PO FABRIČKI CENI

521 HIGH STREET, PRESTON, 3071

Phone: 478 0597

Phone: 465 4020

G. & F. VASILEVSKI PTY. LTD.

(Builders & Contractors)

27 Lantana Ave. Thomastown, 3074

- Large choice of quality 3 and 4 bedroom homes •

FREE QUOTES on your plan proposed.

★ Contact GEORGE VASILEVSKI ★

L.A.K.

REG: HOME BUILDERS

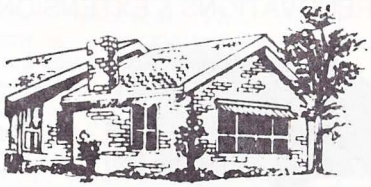

RENOVATIONS – EXTENSIONS

MANAGER: ANGEL KOCEV

116 McLEANS ROAD, BUNDOORA, VIC. 3083

TEL.: 467 4219

Phone: 49 2949

CHRIS VOGLIS

LICENSED PLUMBER

Rheem

THE HOTTEST IDEAS IN HOT WATER TODAY

- GAS
- ELECTRIC
- SOLAR

RADIANT

STAINLES STEEL SINKS - LAUNDRY TUBS FOR LEISURE LIVING

Thomastown Indoor Sports Centre

Home of the Cobras'

INDOOR SOCCER

Mens, Womens, Juniors, Sub-Juniors
Open Age, Juniors, Sub-Juniors
Weeknight Monday - Friday Evening
All Day Saturday

29 Strong Avenue,
Thomastown, 3074
Phone: 460 1377

MARK CINI
(Owner Manager)

EXPERT PANEL BEATING AND SPRAY PAINTING
INSURANCE AND PRIVATE WORK

"EUROPE SMASH REPAIRS"

49 RADFORD ROAD, RESERVOIR

TEL.: 460 3230 (Bus.)
460 5878 (A.H.)

Contact – SVETO DODEVSKI

Zboruvaine Makedonski

Jordan's Auto Repairs Pty. Ltd.

All Types of Mechanical Repairs
Specialising in FRONT END
BRAKES & CLUTCH

424 CANTERBURY ROAD,
SURREY HILLS, 3127
(Near Warrigal Road)

Phone: 830 4331

K. S. UPHOLSTERY

We Recover - Lounge Suites, Dining Room,
Kitchen Chairs & Antique Furniture
also Diamond Button Upholstery
New Lounge Suites made to Order
Curtains Made to Measure
Free Quotes - Pick-up and Delivery

Kite Stojanovski
Telephone: 401 2892

8 Buch Avenue
Epping, 3076

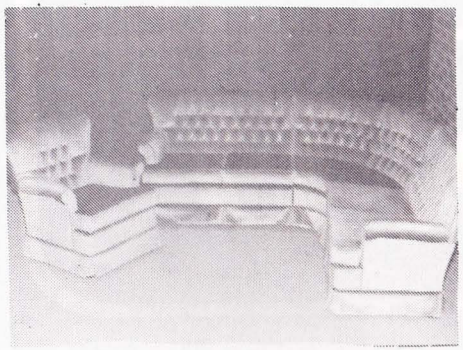

DENBRIDGE BUILDERS

WE BUILD ON YOUR
LAND OR OURS

BUILDERS OF
EXCEPTIONAL HOMES

CONTACT: A. STAMBANIS
PHONE: 876 1300

OTTO'S DISCOUNT FURNITURE STORE

111-129 SPRINGVALE ROAD,
SPRINGVALE, VIC. 3171

PHONE: 546 777

Manager:
STEVE KIRIAKOPOULOS

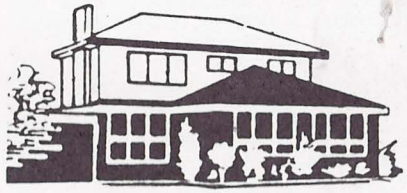

C. &R. VELIOU P/L.

3 HENSLEY ROAD, LALOR
PHONE: 465 2856

CHOOSE FROM OUR WIDE RANGE OF DISPLAY HOMES, 3 and 4 BEDROOMS.

WE BUILD ON YOUR LAND OR OURS.

For further information ask for NICK VELIOU

WEST END

BEER AT ITS BEST

AGE FURNITURE

Lounge Suite Manufacturers

5 Buch Avenue,
Epping, Vic. 3076
Phone: (03) 401 1923
Fax: (03) 401 3936

Managing Director:
CON TRAJCEVSKI

OPAL CARAVANS

OPAL CARAVANS

2 Buch Avenue,
Epping, Vic. 3076
Phone: (03) 401 4207

General Manager:
NICK TRAJCEVSKI

MEKO HOLDINGS PTY. LTD.

Builders & Contractors

2 Buch Avenue, Epping, Vic. 3076
Phone: (03) 401 4338 Fax: (03) 401 5596

Managing Director:
JIM TRACHEVSKI

HERE IS HOW THEY STAND AFTER ROUND TWO

WEST END NSL STANDINGS

	W	D	L	F	A	Pts
SYDNEY OLYMPIC	1	0	0	4	0	2
SOUTH MELBOURNE	1	0	0	3	0	2
MELBOURNE CITY JUST	1	0	0	3	1	2
BLACKTOWN CITY	1	0	0	2	1	2
MARCONI	1	0	0	1	0	2
SYDNEY CROATIA	1	0	0	1	0	2
APIA-L'HARDT	0	1	0	0	0	1
WOLLONGONG	0	1	0	0	0	1
ADELAIDE CITY	0	0	1	1	2	0
MAKEDONIA	0	0	1	0	1	0
S. GEORGE CROSS	0	0	1	0	1	0
MELBOURNE CROATIA	0	0	1	1	3	0
ST. GEORGE	0	0	1	0	3	0
HEIDELBERG	0	0	1	0	4	0

LAST WEEK'S RESULTS

SOUTH MELBOURNE - ST. GEORGE	3-0
BLACKTOWN CITY - ADELAIDE CITY	2-1
APIA-LEICHHARDT - WOLLONGONG	0-0
MELBOURNE CITY JUST - MELBOURNE CROATIA	3-1
SYDNEY OLYMPIC - HEIDELBERG	4-0
SYDNEY CROATIA - S. GEORGE CROSS	1-0
MARCONI - MAKEDONIA	1-0

THIS WEEK'S FIXTURES

APIA-LEICHHARDT vs MELBOURNE CROATIA
S. GEORGE CROSS vs MARCONI
HEIDELBERG vs MELBOURNE CITY JUST
BLACKTOWN CITY vs SYDNEY OLYMPIC
SYDNEY CROATIA vs ADELAIDE CITY
ST. GEORGE vs WOLLONGONG
MAKEDONIA vs SOUTH MELBOURNE

NEXT WEEK'S FIXTURES

MELBOURNE CROATIA vs BLACKTOWN CITY
MELBOURNE CITY JUST vs APIA-LEICHHARDT
MARCONI vs HEIDELBERG UNITED
SYDNEY OLYMPIC vs ST. GEORGE
WOLLONGONG vs SYDNEY CROATIA
ADELAIDE CITY vs MAKEDONIA
SOUTH MELBOURNE vs S. GEORGE CROSS